



BUPATI NGAWI
PROVINSI JAWA TIMUR

KEPUTUSAN BUPATI NGAWI
NOMOR 100.3.3.2/ 68 /404.101.2/B/2026

TENTANG

PENETAPAN LAHAN PERTANIAN PANGAN BERKELANJUTAN

BUPATI NGAWI,

- Menimbang : a. bahwa guna melaksanakan penetapan Lahan Pertanian Pangan Berkelanjutan sebesar 87% (delapan puluh tujuh persen) dari lahan baku sawah maka perlu menetapkan Lahan Pertanian Pangan Berkelanjutan di Kabupaten Ngawi;
- b. bahwa berdasarkan pertimbangan sebagaimana dimaksud dalam huruf a, perlu menetapkan Keputusan Bupati tentang Penetapan Lahan Pertanian Pangan Berkelanjutan;
- Mengingat : 1. Undang-Undang Nomor 12 Tahun 1950 tentang Pembentukan Daerah-daerah Kabupaten Dalam Lingkungan Provinsi Jawa Timur (Berita Negara Republik Indonesia Tahun 1950 Nomor 19, Tambahan Berita Negara Republik Indonesia Nomor 9);
2. Undang-Undang Nomor 26 Tahun 2007 tentang Penataan Ruang (Lembaran Negara Republik Indonesia Tahun 2007 Nomor 68, Tambahan Lembaran Negara Republik Indonesia Nomor 4725);
3. Undang-Undang Nomor 41 Tahun 2009 tentang Perlindungan Lahan Pertanian Pangan Berkelanjutan (Lembaran Negara Republik Indonesia Tahun 2009 Nomor 149, Tambahan Lembaran Negara Republik Indonesia Nomor 5068);

4. Undang-Undang Nomor 23 Tahun 2014 tentang Pemerintahan Daerah (Lembaran Negara Republik Indonesia Tahun 2014 Nomor 244, Tambahan Lembaran Negara Republik Indonesia Nomor 5587) sebagaimana telah beberapa kali diubah terakhir dengan Undang-Undang Nomor 6 Tahun 2023 (Lembaran Negara Republik Indonesia Tahun 2023 Nomor 41, Tambahan Lembaran Negara Republik Indonesia Nomor 6586);
5. Peraturan Pemerintah Nomor 1 Tahun 2011 tentang Penetapan dan Alih Fungsi Lahan Pertanian Pangan Berkelanjutan (Lembaran Negara Republik Indonesia Tahun 2011 Nomor 2, Tambahan Lembaran Negara Republik Indonesia Nomor 5185);
6. Peraturan Presiden Nomor 4 Tahun 2026 tentang Pengendalian Alih Fungsi Lahan Sawah (Lembaran Negara Republik Indonesia Tahun 2026 Nomor 11);
7. Peraturan Menteri Pertanian Nomor 07/Permentan/OT.140/2/2012 Tahun 2012 tentang Pedoman Teknis Kriteria dan Persyaratan Kawasan, Lahan, dan Lahan Cadangan Pertanian Pangan Berkelanjutan (Berita Negara Republik Indonesia Tahun 2012 Nomor 205);
8. Peraturan Menteri Pertanian Nomor 81/Permentan/OT.140/8/2013 Tahun 2013 tentang Pedoman Teknis Tata Cara Alih Fungsi Lahan Pertanian Pangan Berkelanjutan (Berita Negara Republik Indonesia Tahun 2013 Nomor 1043);
9. Peraturan Daerah Kabupaten Ngawi Nomor 11 Tahun 2012 tentang Perlindungan Lahan Pertanian Pangan Berkelanjutan (Lembaran Daerah Kabupaten Ngawi Tahun 2012 Nomor 11, Tambahan Lembaran Daerah Kabupaten Ngawi Nomor 11);

Memperhatikan : Surat Edaran Menteri Agraria dan Tata Ruang Kepala Badan Pertanahan Nasional Nomor B/PP.04.03/131/I/2026 tentang Tindak Lanjut Pengendalian Alih Fungsi Lahan Sawah;

MEMUTUSKAN:

Menetapkan :

KESATU : Menetapkan Lahan Pertanian Pangan Berkelanjutan seluas 43.363 hektar dengan Peta sebagaimana tercantum dalam Lampiran I yang merupakan bagian tidak terpisahkan dari Keputusan Bupati ini.

- KEDUA : Lahan Pertanian Pangan Berkelanjutan sebagaimana dimaksud Diktum KESATU meliputi sebagian wilayah Kecamatan dengan daftar sebagaimana tercantum dalam Lampiran II yang merupakan bagian tidak terpisahkan dari Keputusan Bupati ini.
- KETIGA : Keputusan ini mulai berlaku pada tanggal ditetapkan.

Ditetapkan di Ngawi
pada tanggal 5 Februari 2026

BUPATI NGAWI,

ttd.

ONY ANWAR HARSONO

SALINAN Keputusan ini disampaikan kepada:

- Yth. 1. Sdr. Inspektur, Kaban, Kadin, Kakan, Kasat, Kabag dan
Direktur dalam Lingkungan Pemerintah Kabupaten Ngawi;
2. Sdr. Camat se Kabupaten Ngawi.
-

LAMPIRAN I KEPUTUSAN BUPATI NGAWI
NOMOR : 100.3.3.2/ 68 /404.101.2/B/2026
TANGGAL : 5 Februari 2026

PETA LAHAN PERTANIAN PANGAN BERKELANJUTAN

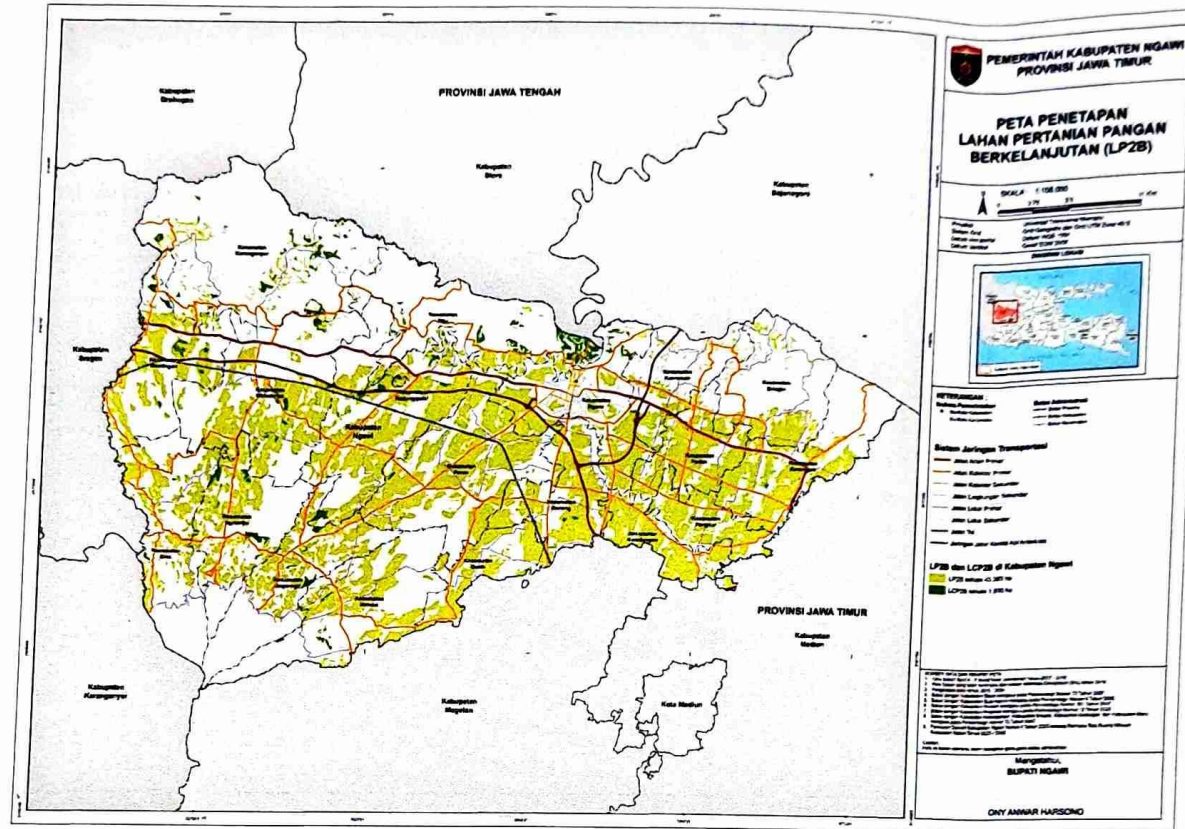

BUPATI NGAWI,

ttd.

ONY ANWAR HARSONO

LAMPIRAN II KEPUTUSAN BUPATI NGAWI

NOMOR : 100.3.3.2/ 68 /404.101.2/B/2026

TANGGAL : 5 Februari 2026

DAFTAR LAHAN PERTANIAN PANGAN BERKELANJUTAN

| No. | Kecamatan | Luas (Hektar) |
|--------|-------------|---------------|
| 1 | 2 | 3 |
| 1. | Bringin | 1.227 |
| 2. | Geneng | 2.936 |
| 3. | Gerih | 1.673 |
| 4. | Jogorogo | 2.052 |
| 5. | Karanganyar | 784 |
| 6. | Karangjati | 2.599 |
| 7. | Kasreman | 941 |
| 8. | Kedunggalar | 4.591 |
| 9. | Kendal | 2.103 |
| 10. | Kwadungan | 2.058 |
| 11. | Mantingan | 2.220 |
| 12. | Ngawi | 2.378 |
| 13. | Ngrambe | 2.081 |
| 14. | Padas | 2.550 |
| 15. | Pangkur | 1.790 |
| 16. | Paron | 5.358 |
| 17. | Pitu | 558 |
| 18. | Sine | 1.986 |
| 19. | Widodaren | 3.478 |
| Jumlah | | 43.363 |

BUPATI NGAWI,

ttd.

ONY ANWAR HARSONO